



1ª Reunión Técnica sobre Dorado
Comisión Interamericana del Atún Tropical (CIAT)



Avances de bases de información sobre especies altamente migratorias en los países de OSPESCA y nuevas perspectivas

Manta, ECUADOR, 14-16 octubre/2014





1ª Reunión Técnica sobre Dorado
Comisión Interamericana del Atún Tropical (CIAT)



Grupo de Trabajo Regional de Tiburones y Especies Altamente Migratorias (GTEAM)



OBJETIVO

Recomendar, coordinar y monitorear las acciones orientadas al manejo del buen uso y la conservación de los tiburones y las especies altamente migratorias, con un enfoque REGIONAL





1ª Reunión Técnica sobre Dorado Comisión Interamericana del Atún Tropical (CIAT)

Resultado de las actividades sobre tiburones en la región, principalmente en el **Reglamento OSP-05 11 y Plan Regional**

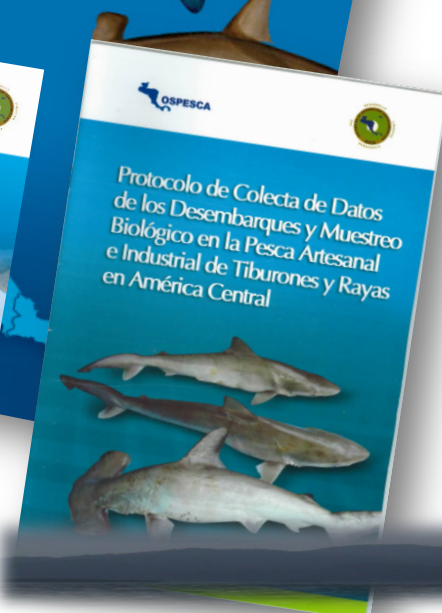
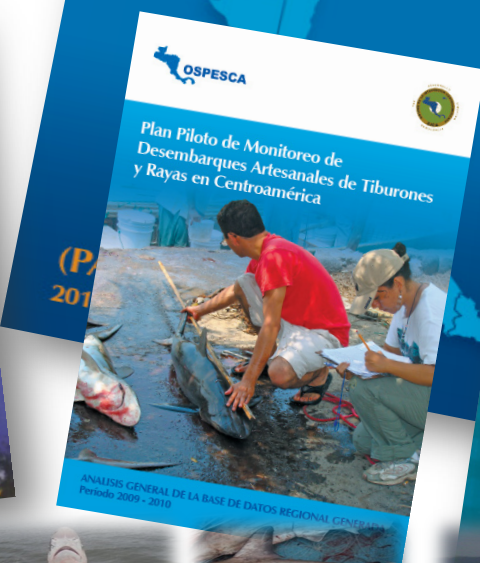



1ª Reunión Técnica sobre Dorado Comisión Interamericana del Atún Tropical (CIAT)



TALLER REGIONAL Homologación del registro de los desembarques de tiburones en los países parte de OSPESCA



San Juan del Sur, Rivas, Nicaragua,
18 y 19 de octubre de 2012





1ª Reunión Técnica sobre Dorado Comisión Interamericana del Atún Tropical (CIAT)



Proyectos Regionales CIAT- OFCF

"Mejoramiento de la recolección de datos de desembarques de la pesca artesanal en el Océano Pacífico Oriental".



Contribuye con las instituciones de la pesca de los países de SICA/OSPESCA en el mejoramiento de la colecta de datos, especialmente de las especies de tiburones descargadas por las embarcaciones artesanales".



1ª Reunión Técnica sobre Dorado Comisión Interamericana del Atún Tropical (CIAT)

FORMULARIO DE MUESTREOS BIOLÓGICO

Participante de pesca: _____ **Formulario de muestreos biológico pesquero en desembarques** Hoja: Biológica Desembarque

Nombre de la embarcación: _____ Fecha de muestreo: _____ Ubicación: _____ País/territorio: _____ Municipio: _____ Océano/Sea: _____ Lugar de desembarque: _____ Pesca de aguas: _____ Pesca de fondo: _____

Lugar de pesca, coordenadas (latitud, longitud): _____ Distancia recorrida: _____ Dirección del viento: _____ Hora de pesquería: _____ Hora de desembarque: _____ Combustible: _____ Pesca con redes y palas: _____

PALANQUE

No. de palanca	Longitud	Armadura	Longitud	Bandera	De Armas (entre banderas)	Profundidad del arte de pesca	Cantidad	%	Vida	Pesca	Carg.	Revoluciones del motor	Reuso de palanca
		Cantidad	Distancia										
		Tipo											
		Cantidad											
		Obligatorio											
		Avila											

Ubicación del arte de pesca: Superficie () / Media agua () / Fondo ()

RED AGALLERA

No. de líneas	Longitud	Armadura del arte de pesca	Luz de atracción	Superficie	Medio	Profundidad del arte de pesca	Profundidad al arte de pesca	Horas	Reuso de red

LINEA DE MANO

No. de líneas	Longitud	Armadura	Obligatorio del arte de pesca	Profundidad del arte de pesca	Revoluciones del motor	Cantidad	%	Vida	Pesca	Carg.	Horas	Reuso de red
		Cantidad	Obligatorio									
		Tipo										
		Cantidad										
		Avila										
		Reuso										

RED DE ARRASTRE

No. de líneas	Luz de atracción del arte de pesca	Luz de media del arte de pesca	Armadura del arte de pesca	Tiempo promedio de arrastre (en horas)	Profundidad del arte de pesca	Horas	Reuso de red

TOTAL DE LA CARGA

Especie	No. de individuos en el grupo de pesquería	Reuso Total

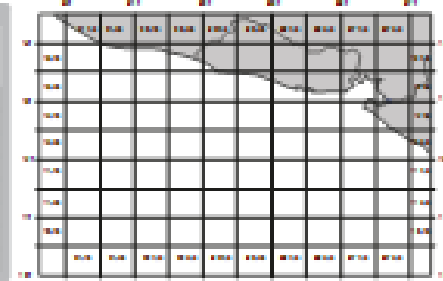

Observaciones:





1ª Reunión Técnica sobre Dorado Comisión Interamericana del Atún Tropical (CIAT)



FORMULARIO DE MUESTREOS BIOLÓGICO PESQUERO EN DESEMBARQUES

- ✓ Manual para llenado de los formularios
- ✓ Manual para el uso de la base de datos
- ✓ Base de datos para todos los países

MONITOREO BIOLÓGICO																							
Especie	Sexo		AJ	LD	LT	LP	LP	LTD	LTR	LC	Peso	El animal tiene			No. de aletas		Chequear el estado		Chequear con etiqueta				
	M	H	(cm)	(cm)	(cm)	(cm)	(cm)	(cm)	(cm)	(cm)	(kg)	C	V	Co	A	Ce	M	H	Si	No	Si	No	
1																							
2																							
3																							
4																							
5																							
6																							
7																							
8																							
9																							
10																							
11																							
12																							
13																							
14																							
15																							
16																							
17																							
18																							
19																							
20																							
21																							
22																							
23																							
24																							
25																							
26																							
27																							
28																							
29																							
30																							
31																							
32																							
33																							
34																							
35																							
36																							
37																							
38																							
39																							
40																							

Observaciones:

LT: Longitud Total LP: Longitud Precaudal LF: Longitud Frenal LID: Longitud Interdiscal LTR: Longitud Tronco LC: Longitud Clapen
 C: Cabeza V: Ventrals Co: Cola A: Abdomen Ce: Caudal M: Macho H: Hembra





1ª Reunión Técnica sobre Dorado Comisión Interamericana del Atún Tropical (CIAT)



**BASE DE DATOS
DEL FID Y
MUESTREOS
BIOLÓGICO
PESQUERO EN
DESEMBARQUES**

RegistroDesembarque - GTEAM

File Home Create External Data Database Tools

All Access Objects

Forms

- frmAddNewGente
- frmDDescargaOtra
- frmDDescargaTib
- frmHerramientas
- frmMgallera
- frmMArrastre
- frmMBiologico
- frmMDescarga
- frmMLineaMano
- frmMLineaManoCarna...
- frmMPalangre
- frmMPalangreCarnada
- RegistroDesembarque
- RegistroMuestreo
- SF00_Vacio
- SF01_Sede
- SF02_Errores
- SF03_ActualizarCampos

Sede Sede Sede Sede **Form. Desembarque INCOPESCA**

Emb Calidad 0 FID No.

Fecha Pacifico Caribe Herramientas

Embarcación	Matricula	Pais	Lugar Des.	Zarpe	Arribo	No.Zarp	Eslera

Flota: Peq. Med. Avanz. Semi-In. Industrl. Barco Prinsipal: Sí No No. FID:

#Lances Palangre Línea Mano R. Arrastre Red Cerco R. Enmalle Cuad

Reinal de Acero: Sí No Unidad de peso: Kg (31) Luz de malla

Tiburon	Número	Peso Cuerpo	Peso Aleta	Otra Esp	Número	Peso Cuerpo

Nombre común:
Nombre científico:

Record: 1 of 1 No Filter Search

Total	Total

Obs/Rec Aletas: Ad-Nat Parcial Sep Num Peso OSP-05-11: Cumple No

Propietario Nº Id Lat: Lon:

Capitán Inicio Des:

Inspector Final Des:

Fecha Ini Des Hora Fecha Fin Hora Total Horas Ordinarias ExtraOrd

Record: 1 of 1 No Filter Search

Form View Num Lock





1ª Reunión Técnica sobre Dorado
Comisión Interamericana del Atún Tropical (CIAT)



INICIATIVA CONJUNTA OSPESCA:TBF

- Gestión de trabajo entre sector turismo pesquero y OSPESCA





1ª Reunión Técnica sobre Dorado
Comisión Interamericana del Atún Tropical (CIAT)



INICIATIVAS OSPECSA

MEMORANDUM DE ENTENDIMIENTO Y COOPERACION ENTRE OSPECSA Y CIAT

OSPECSA y la CIAT han firmado un Memorándum de Entendimiento el 16 de agosto de 2012. El Objetivo de este Memorándum es Fortalecer los vínculos entre OSPECSA y la CIAT con el propósito de promover el cumplimiento de los objetivos de acuerdos constitutivos respectivos en particular para asegurar la conservación y el uso sostenible a largo plazo de las poblaciones de peces abarcadas por dichos acuerdos. Además expresan su interés por el intercambio científico, asistencia técnica y capacitación.

OSPECSA, 2012: Memorándum de Entendimiento y Cooperación entre la Organización del Sector Pesquero y Acuícola del Istmo centroamericano (OSPECSA) y la Comisión Interamericana del Atún Tropical (CIAT).



1ª Reunión Técnica sobre Dorado Comisión Interamericana del Atún Tropical (CIAT)



INICIATIVAS OSPESCA



**EL CARDUMEN 23 DE
MAYO 2014**

Líderes de Pescadores Artesanales integrantes de la Confederación Centroamericana de Pescadores Artesanales y expertos de las autoridades nacionales de la Pesca, hacen una revisión del avance de la recolección de datos de pesca artesanal con énfasis en el cambio climático, que se realizan en 20 comunidades pesqueras de Centroamérica. Es una actividad que facilita la participación armónica de la sociedad civil y que permite conocer la situación de la pesca artesanal en puntos de referencia de la región.



1ª Reunión Técnica sobre Dorado Comisión Interamericana del Atún Tropical (CIAT)



INICIATIVAS OSPESCA

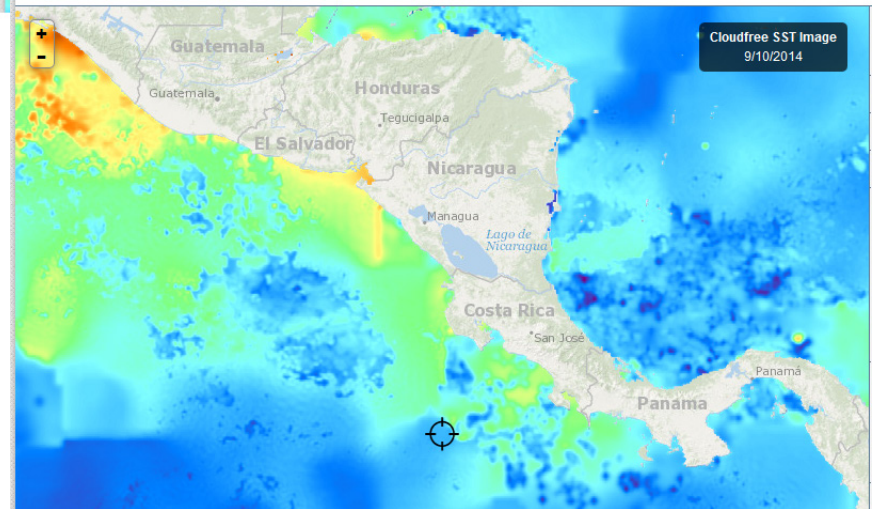
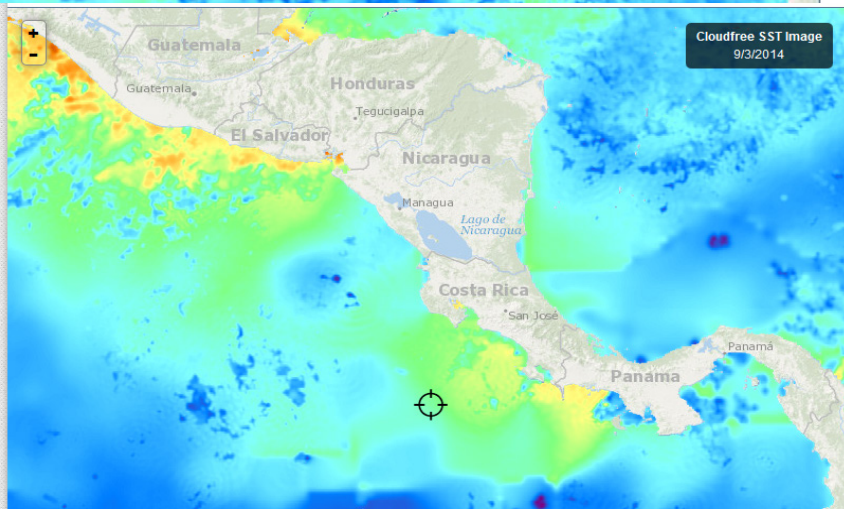
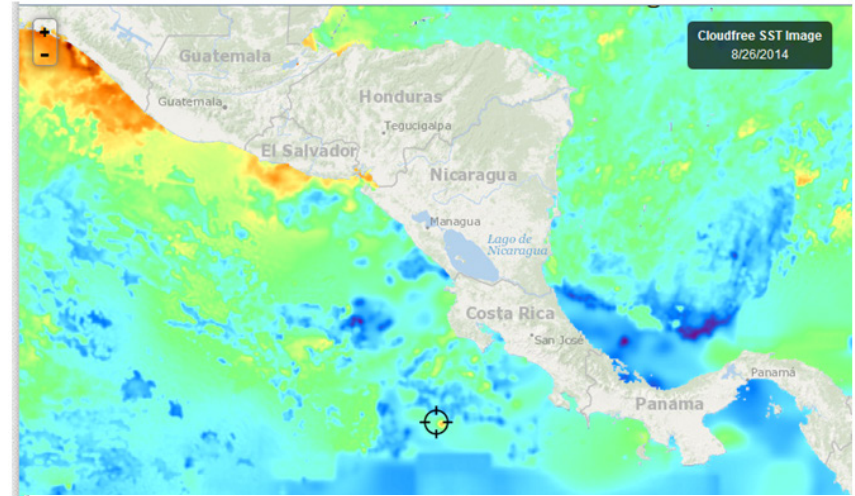
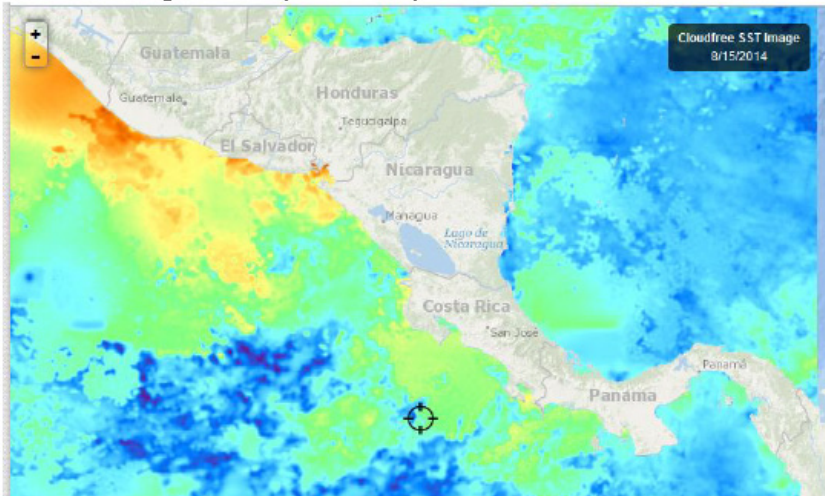



1ª Reunión Técnica sobre Dorado Comisión Interamericana del Atún Tropical (CIAT)



INICIATIVAS OSPESCA

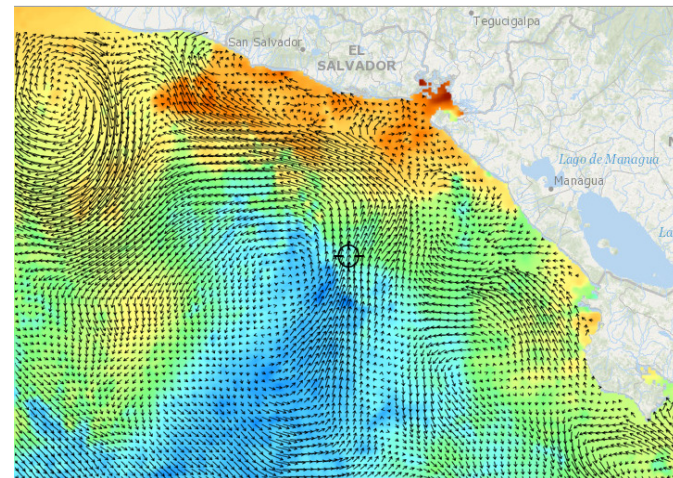
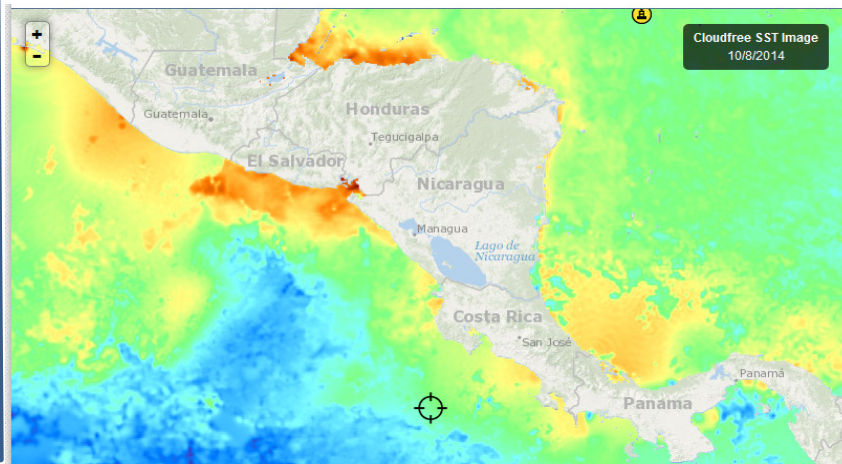
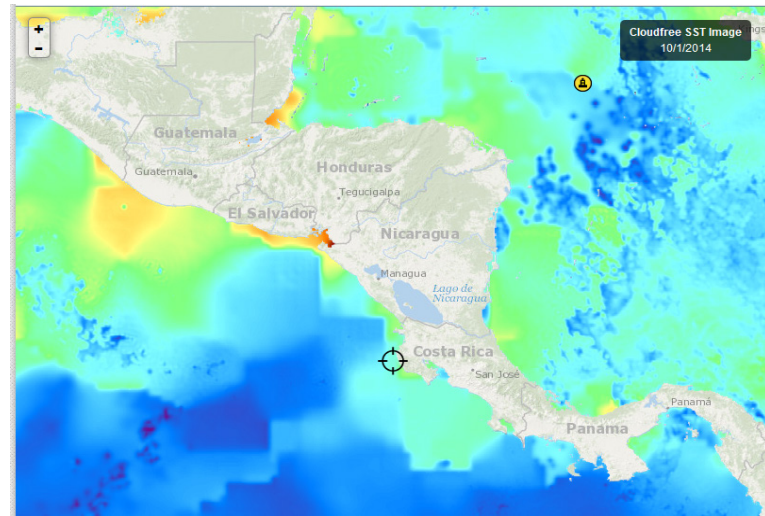
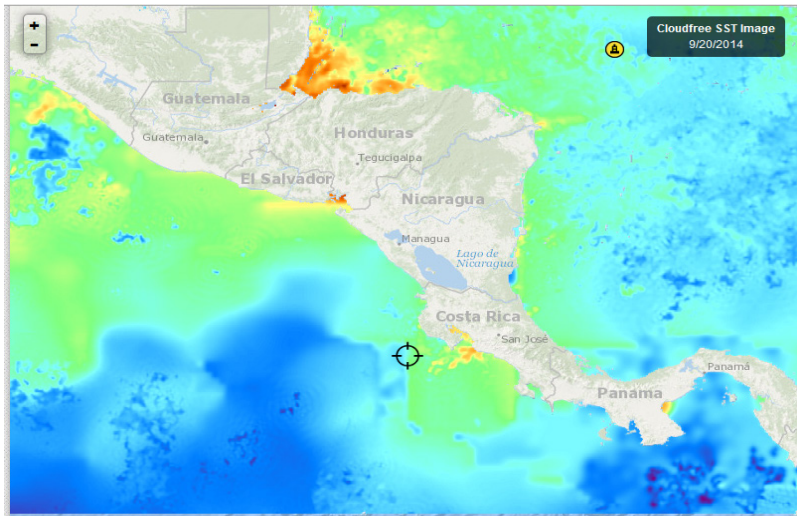



1ª Reunión Técnica sobre Dorado Comisión Interamericana del Atún Tropical (CIAT)



METEOROLOGÍA E INFORMACIÓN DE PESCA

En la región centroamericana, las informaciones meteorológicas y de producción pesquera sugieren que en junio/14 la producción pesquera incluyendo dorado fue normal, a partir de julio cayo a niveles muy bajos y no dio señales de recuperación hasta la segunda parte de septiembre. Ese período coincidió con el agravamiento de la sequía, que dio un respiro precisamente en la segunda quincena de septiembre.

OSPESCA entiende que no podemos vivir de espaldas a la meteorología, por esta razón tiene fuertes vínculos con CRRH/SICA y PRESANCA/SICA en los **foros del clima y de aplicaciones**

Se esta formando un grupo de trabajo regional que atienda este tema, Esperamos que al final de noviembre se pueda tener un informe del impacto de la sequía en la producción pesquera incluyendo dorado.