

83-05c Recomendaciones
de conservación

83-05c Conservation
Recommendations

83^a Reunión de la CIAT
83rd Meeting of the IATTC

Recomendación: extender resolución C-11-01 sobre conservación

Recommendation: extend resolution C-11-01 on conservation

- **Aplicable para 2 años (2012-2013)**
- **Cerco:**
 - Veda de 62 al 74 días en el Área de la Convención ([17][29] Jul – 28 Sep, o [6][18] Nov – 18 Ene)
 - Excepción de un viaje de 30 días por buques clase 4 con observador
 - Veda del área de alta mar (29 Sep- 29 Oct)
 - Otras disposiciones aplicables de C-11-01
- **Applies for 2 years (2012-2013)**
- **Purse seine:**
 - 62 to 74-day closure in the Convention Area ([17][29] Jul – 28 Sep, or [6][18] Nov – 18 Jan)
 - Exception of one 30-day trip by class 4 vessels with observer
 - Closure of offshore area (29 Sep- 29 Oct)
 - Other applicable provisions of C-11-01

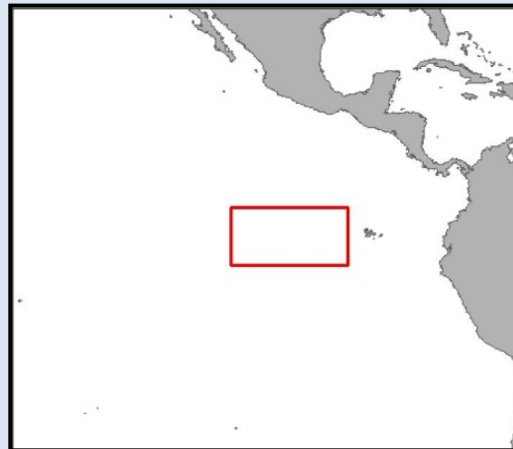

Conservación del atún

Tuna conservation

- Alternativas a la extensión de la veda:
 - Quotas de Buque Individual para YFT y BET de [0.56][1.2] t/m³
 - Vedar la zona de alta mar 5 meses
- Límites de captura palangrera iguales que en C-11-01 (ajustada si se elije una veda de 74 días)
- Alternatives to extending closure:
 - Individual Vessel Quotas for YFT + BET of [0.56][1.2] t/m³
 - Off-shore area closed 5 months
- Longline catch limits as in C-11-01 (adjusted if 74-day closure is selected)

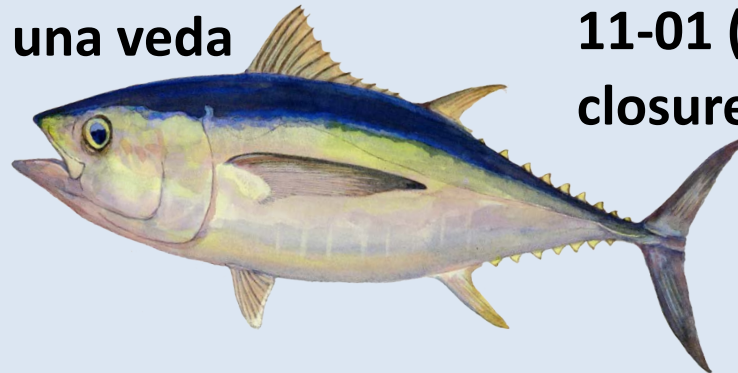

Conservación del atún: impacto de la pesquería de patudo

Tuna conservation: bigeye fishery impacts

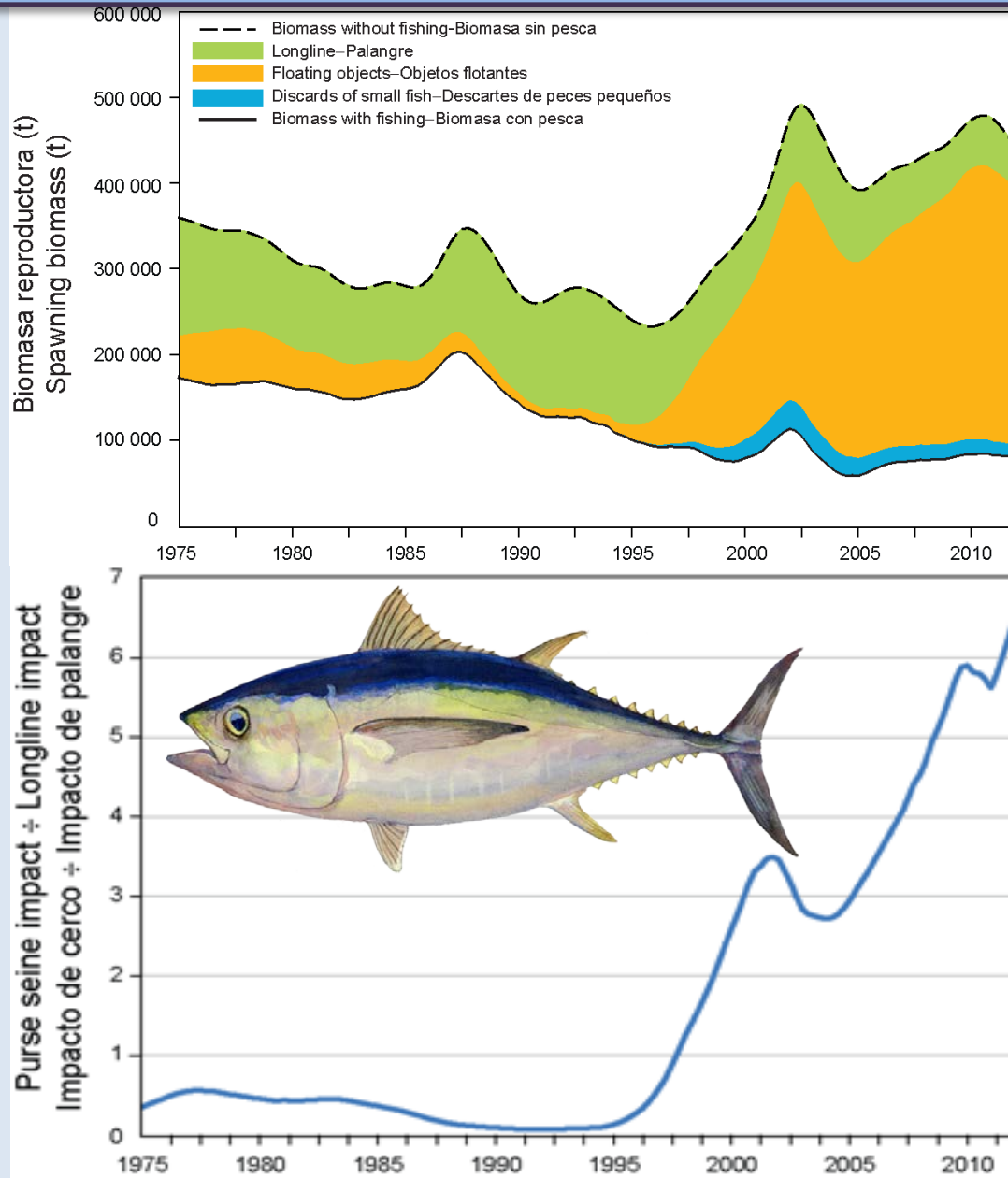

Propuesta: Conservación del aleta azul del Pacífico

Proposal: Conservation of Pacific bluefin tuna

- Aleta azul del Pacífico
 - **Pesca comercial:** 2012-2013: capturas anuales no más que el promedio de 1994-2007
 - **Pesca deportiva:** esfuerzo no más que el máximo de 2006-2010
 - Informes mensuales de las capturas y el esfuerzo de pesca
- Pacific bluefin tuna
 - **Commercial fishery:** 2012-2013: annual catches not exceed 1994-2007 average
 - **Sport fishery:** effort not to exceed maximum effort for 2006-2010
 - monthly reports of catches and fishing effort



Propuesta: Conservación del atún albacora del Pacífico norte

Proposal: Conservation of North Pacific albacore tuna

- Albacora del Pacífico norte
 - Establecer un grupo de trabajo *ad hoc* para desarrollar una definición operacional de los «niveles actuales» de esfuerzo especificados en la resolución [C-05-02](#)
 - Enmendar [C-05-02](#): informes de captura y esfuerzo en el OPO solamente
- North Pacific Albacore
 - Establish an *ad hoc* working group to develop an operational definition of the “current levels” of effort specified in Resolution [C-05-02](#)
 - Amend [C-05-02](#): reports of catches and fishing effort in EPO only



Propuesta: Tiburón sedoso

Proposal: Silky sharks



- Enmendar la resolución [C-11-10](#) para incluir el tiburón sedoso, pero aplicable a buques de cerco solamente.
- Buques no cerqueros: todo tiburón sedoso capturado en pesquerías de las cuales no es objeto debe ser liberado en cuanto sea visto.
- Buques palangreros que dirigen su esfuerzo a tiburones en el OPO no deben incrementar el esfuerzo de pesca (anzuelos) de su flotas más allá del nivel aplicado en 2011.
- Cambiar párrafo 11 de la resolución [C-05-03](#) para que sea obligatorio para todos los buques notificar capturas de tiburones, por especie, y esfuerzo de pesca.
- Experimentos de investigación de mitigación
- Establecer un Fondo de Investigación de Tiburones
- Amend Resolution [C-11-10](#) to include silky sharks, but apply to purse-seine vessels only.
- Vessels other than purse-seiners: all silky sharks captured in fisheries that do not target this species should be released as soon as they are seen.
- Longline vessels that target sharks in the EPO should not increase their fleet's fishing effort (hooks) beyond the level applied in 2011.
- Change paragraph 11 of Resolution [C-05-03](#) so that reporting of shark catches, by species, and fishing effort is mandatory for all vessels.
- Research experiments on mitigation
- Establish a Shark Research Fund

Quotas de Buque Individual para YFT y BET de [0.56][1.2] t/m³

Individual Vessel Quotas for YFT + BET of [0.56][1.2] t/m³

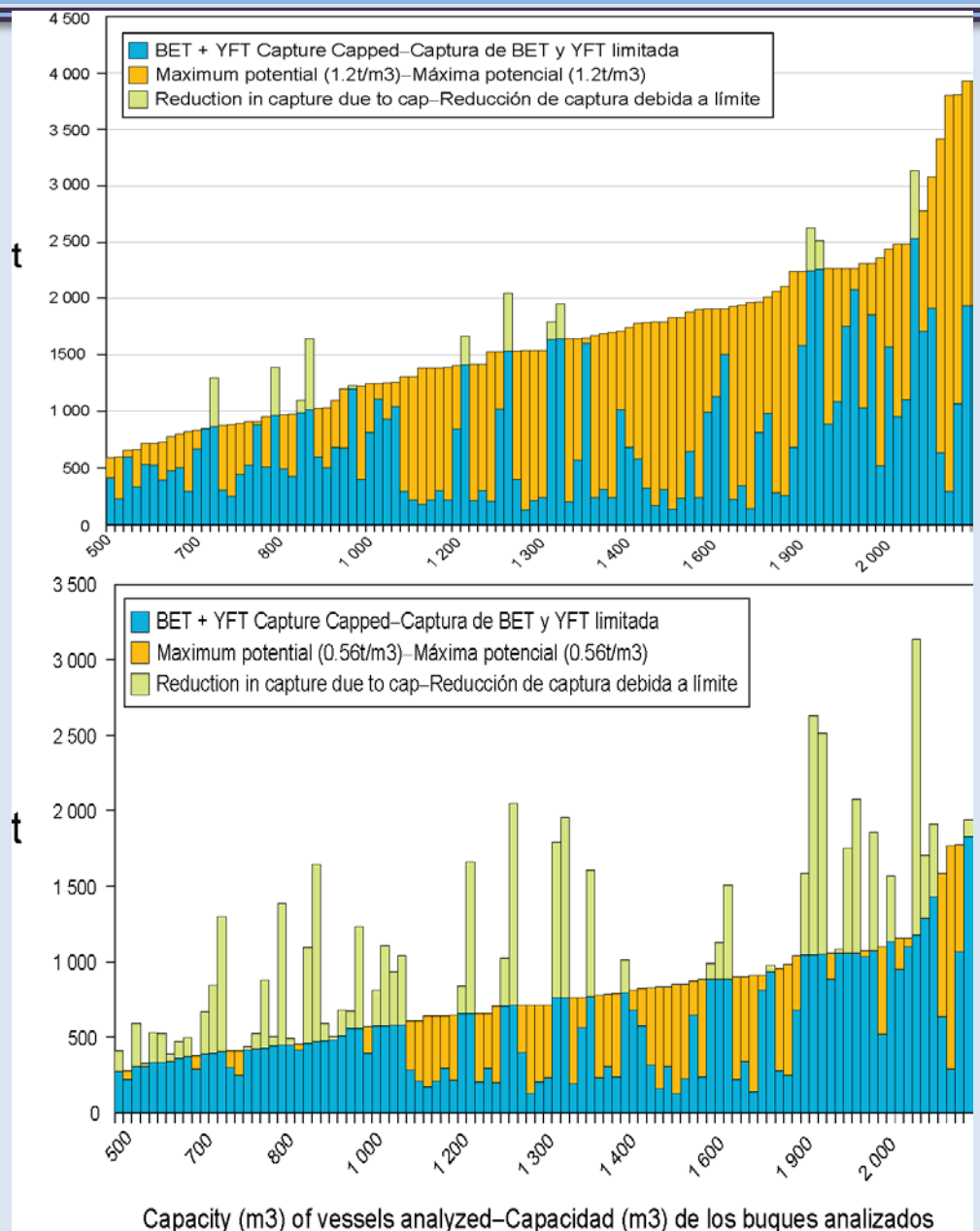

¿PREGUNTAS?
QUESTIONS?

